

## CONTEXTUALIZAÇÃO DO TEMA NO RECORTE

### 4.1 - O município de Forquilha

#### 4.1.1 - Localização e dados econômicos

O município de Forquilha foi fundado em 26/04/1989 data de sua emancipação, pela lei 7.587/89, antes pertencia ao município de Criciúma. Está localizado na região Sul do estado de Santa Catarina. Situado na região da AMREC (Associação dos Municípios da Região Carbonífera), a uma distância da capital (Florianópolis) de 220 km, a 16 km da BR 101 e 15 km da cidade de Criciúma (principal polo da AMREC). O município possui atualmente 22.548 mil habitantes em uma área de 184 km², e tem como principais atividades econômicas, extração de carvão, agroindústria, metal mecânica, agricultura e comércio. (PREFEITURA DE FORQUILHA, 2014).



Imagem 112: Localização Geográfica  
Fonte: regiasull.blogspot.com

#### Legenda

- Rodovia Federal
- Rodovia Estadual Pavimentada
- Rodovia Estadual não Pavimentada
- Rodovia Municipal Pavimentada
- Polo Regional
- Municípios da AMREC
- Municípios Vizinhos fora da AMREC
- Municípios colonizados por italianos
- Município colonizados por alemães
- Municípios com mais de uma etnia predominante
- Município fundado pela colonização de povos açorianos.



Imagem 113: Localização e Relação regional. Fonte: www.amrec.com - modificado pela autora, 2014.

Forquilha está situada em uma região onde há predominância de municípios colonizados por italianos, com destaque para as cidades de Treviso, Urussanga e Nova Veneza. As demais cidades foram fundadas por várias etnias como a italiana, alemã, polonesa, negra, japonesa, entre outras. Forquilha diferencia-se então dos demais municípios por ser o único colonizado por alemães.

## CONTEXTUALIZAÇÃO DO TEMA NO RECORTE

### 4.1.2 - Sistema Viário e de Transporte Público

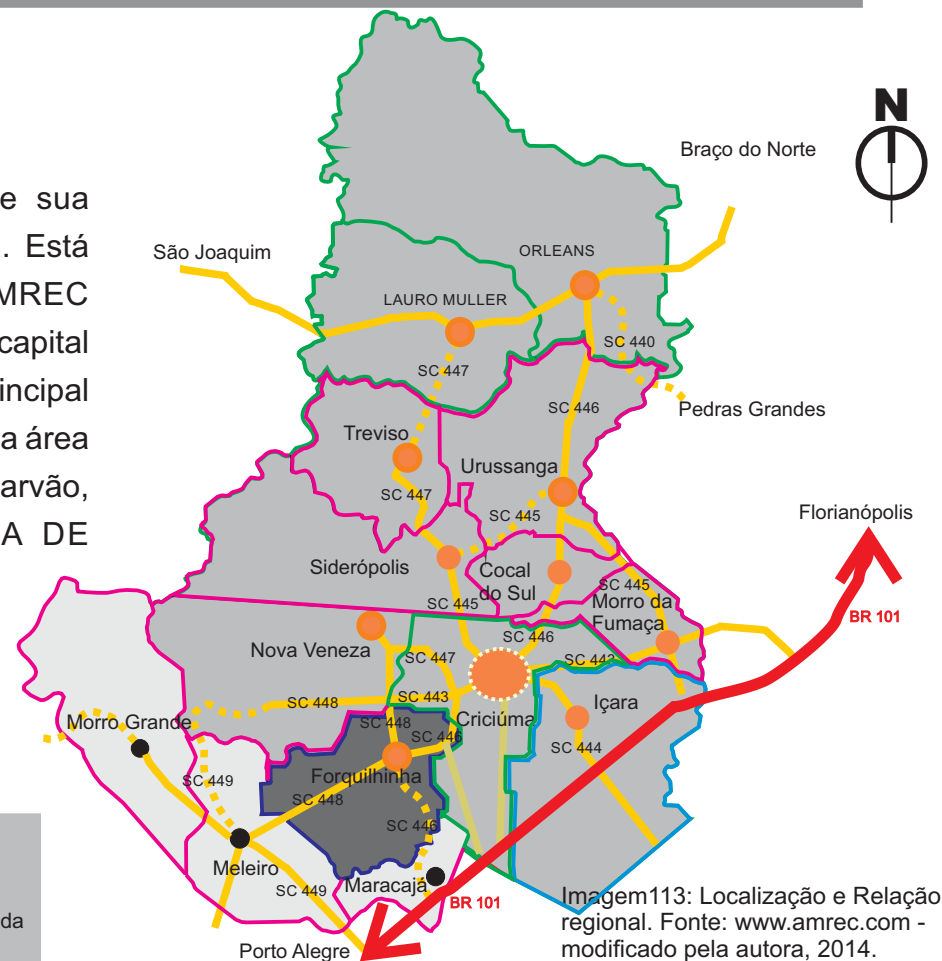
#### Legenda

- AUA - Área Agrosilvipastoril
- AURA - Uso Restrito do Aeroporto
- ACU - Área de Consolidação Urbana
- AEM - Área Especial de Mineração
- ACA - Área de Conservação Ambiental
- AERA - Área de Recuperação Ambiental
- AUA - Área de Uso Agroindustrial



Imagem 114: Mapa macrozoneamento

Fonte: Plano Diretor Prefeitura Municipal de Forquilha, 2011.



Imagem 115: Rio Sangão.  
Fonte: Arquivo pessoal

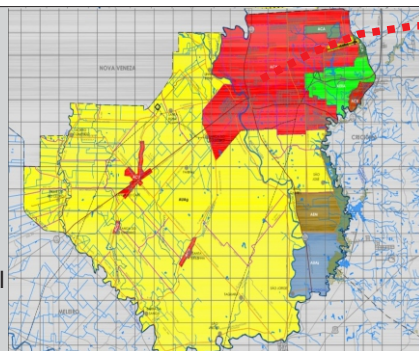

Imagem 116: Rio Mãe Luzia.  
Fonte: Arquivo pessoal



Imagem 116: Av. 25 de Julho na década de 60  
Fonte: Museu Anton Eyng



Imagem 117: Av. 25 de Julho atualmente. Fonte: sulinfoco

#### Legenda

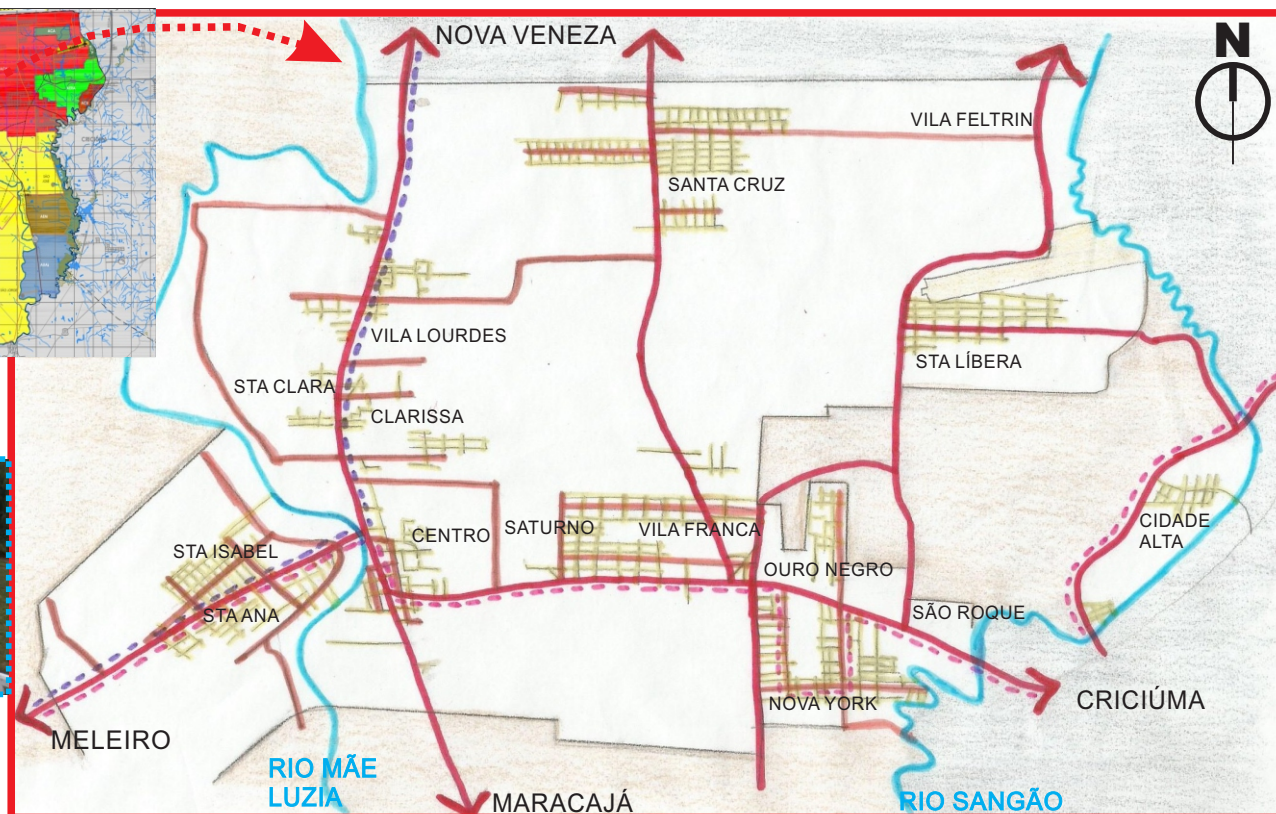
- Vias Arteriais
- Vias Coletoras
- Vias Locais
- Rios
- Área de consolidação Urbana
- Área Rural
- Área Rural

#### Linhas de ônibus - Intermunicipal

- Forquilha x Criciúma (Via Vila Lourdes)
- Forquilha x Criciúma (Via Ouro Negro - Cidade Alta)

Imagem 118: Mapa da área urbana

Fonte: Prefeitura Municipal de Forquilha. Modificado pela autora, 2014.



## CONTEXTUALIZAÇÃO DO TEMA NO RECORTE

### 4.1.3 - Levantamento dos principais equipamentos públicos

#### Legenda

- AUA - Área Agrosilvipastoril
- AURA - Uso Restrito do Aeroporto
- ACU - Área de Consolidação Urbana
- AEM - Área Especial de Mineração
- ACA - Área de Conservação Ambiental
- AERA - Área de Recuperação Ambiental
- AUA - Área de Uso Agroindustrial

Imagem 119: Mapa macrozoneamento

Fonte: Plano Diretor Prefeitura Municipal de Forquilha, 2011.



Imagem 120: Praça central da cidade.

Fonte: clicatribuna.com

Com o mapa dos equipamentos públicos da cidade, nota-se que os principais equipamentos, os mais expressivos e com mais atividades encontram-se no centro, já nos demais bairros encontram-se as escolas, igrejas e centros comunitários, onde são realizadas as festas de cada comunidade.



Imagem 121: Mapa da área urbana, Fonte: Prefeitura Municipal de Forquilha. Modificado pela autora, 2014.

#### Legenda

- Escolas Municipais
- Escolas Estaduais
- Escola Particular
- Igrejas Católicas
- Centros Comunitários
- Prefeitura
- Cemitério
- Câmara de Vereadores
- Bombeiros
- Delegacia
- Principais Vias
- Área Urbana dos Bairros
- Limite da área de consolidação urbana
- Rios
- Bairro centro - área para escolha do terreno

#### Equipamentos voltados à cultura

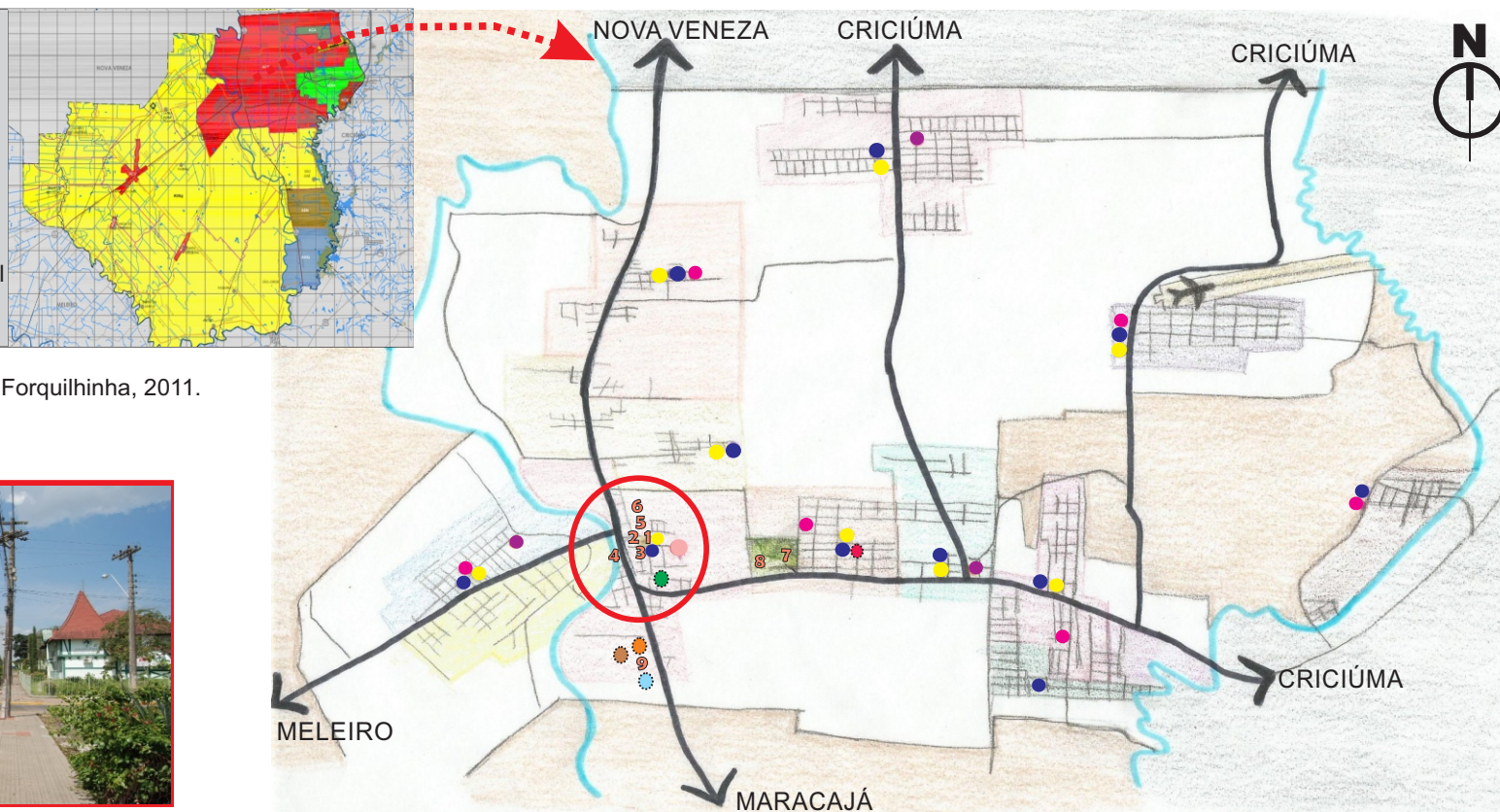
- 1** Praça dos Imigrantes alemães
- 2** Centro de Eventos
- 3** Casa Mãe Helena - Pastoral da Criança
- 4** Edifício do 1º hotel da cidade
- 5** Ginásio de esportes
- 6** Ideal Esporte Clube
- 7** Parque Ecológico
- 8** Praça do Centenário
- 9** Museu



## CONTEXTUALIZAÇÃO DO TEMA NO RECORTE

### 4.1.4 - Ocupação e Zoneamento - Plano Diretor



Imagem 122: Mapa de zoneamento da Área Urbana.  
Fonte: Plano Diretor Prefeitura Municipal de Forquilha, 2011.



Imagem 123: Zoom da área central com recorte escolhido. Fonte: Plano Diretor Prefeitura Municipal de Forquilha, 2011.

#### LEGENDA

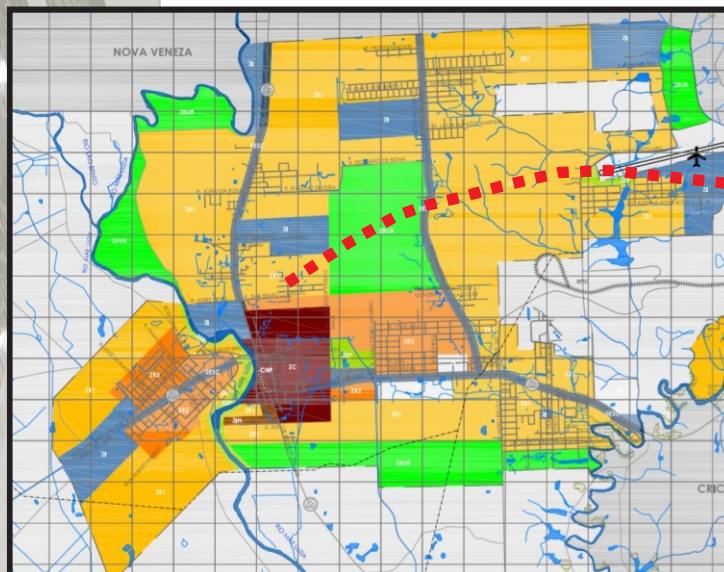
	SESC - Setor de Serviço e Comércio
	ZC - Zona Central
	ZEP - Zona Especial de Parque
	ZI - Zona Industrial
	ZIN - Zona Institucional
	ZR 1 - Zona Residencial 1
	ZR 2 - Zona Residencial 2
	ZRUR - Zona Ru-Urbana
	Recorte escolhido
	Centro Histórico de Forquilha

USOS			OCUPAÇÃO				
PERMITIDO	PERMISSÍVEL	PROIBIDO	ÍNDICE DE APROVEITAMENTO	TAXA DE OCUPAÇÃO	TAXA DE INFILTRAÇÃO	RECUO	
HU, HCV, Ir, C1, C2, C3, CSVB,	CHC, C3, CSG, CSE1, CSE2, I1, I2.	TODAS DEMAIS ATIVIDADES	MIN. - 3 MAX. - 4	MIN. - 60% MAX. - 70%	MIN. - 25% MAX. - 20%	FRONTAL BAS. - 5 MIN. - 3	LATEIRAL BAS. - 1,5 <2P. H/5 MIN. - H/6

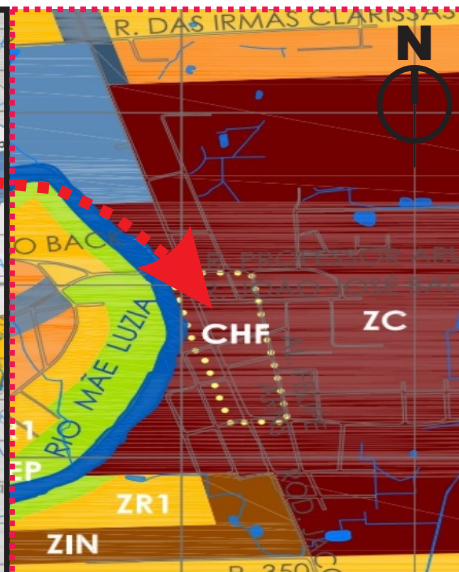
\*Serão tolerados recuos nulos (0m) aos lotes inseridos pelo polígono do Centro Histórico de Forquilha (CHF).

Segundo o Plano Diretor lei complementar Nº. 015, de 11 de agosto de 2011, a Zona Central (ZC), onde se encontra o recorte a ser trabalhado, é destinada á:

Uso Comunitário ( C1; C2; C4), Educação, lazer, cultura, saúde, assistência social e cultos religiosos.

Comércio e Serviços em geral (CSS; CSG; CSE1 e2; CSVB),

Uso Industrial (I1; I2), atividades industriais de pequeno porte, no âmbito da economia familiar, não incomodas ao entorno, e não geradoras de intenso fluxo de pessoas e veículos.

Uso Habitacional (HU; HCH; HCV), habitações Unifamiliares e multifamiliares, horizontais e verticais.

Uso Institucional (In), edifícios públicos para atividades do poder público executivo, legislativo e judiciário.

Tabela 02: Usos e ocupações possíveis.  
Fonte: Plano Diretor Prefeitura Municipal de Forquilha, 2011.

## CONTEXTUALIZAÇÃO DO TEMA NO RECORTE

### 4.1.5 - Usos do Solo e Cheios e Vazios

O mapa dos usos reforça o caráter de comércio e serviço que ocorre ao longo da Av. 25 de Julho, que tem esse caráter desde o começo da colonização, onde estava situada a antiga União Colonial (principal casa de vende e troca de produtos). Percebe-se também que grande parte dos equipamentos institucionais encontram-se no entorno da praça dos Imigrantes Alemães, local também consolidado desde a colonização, onde se encontra a igreja, o salão paroquial e o colégio.

O mapa dos cheios e vazios mostra que o maior ocupação do solo encontra-se na Av. 25 de Julho, reforçando assim sua importância, para a cidade e também como ligação importante com outros municípios.

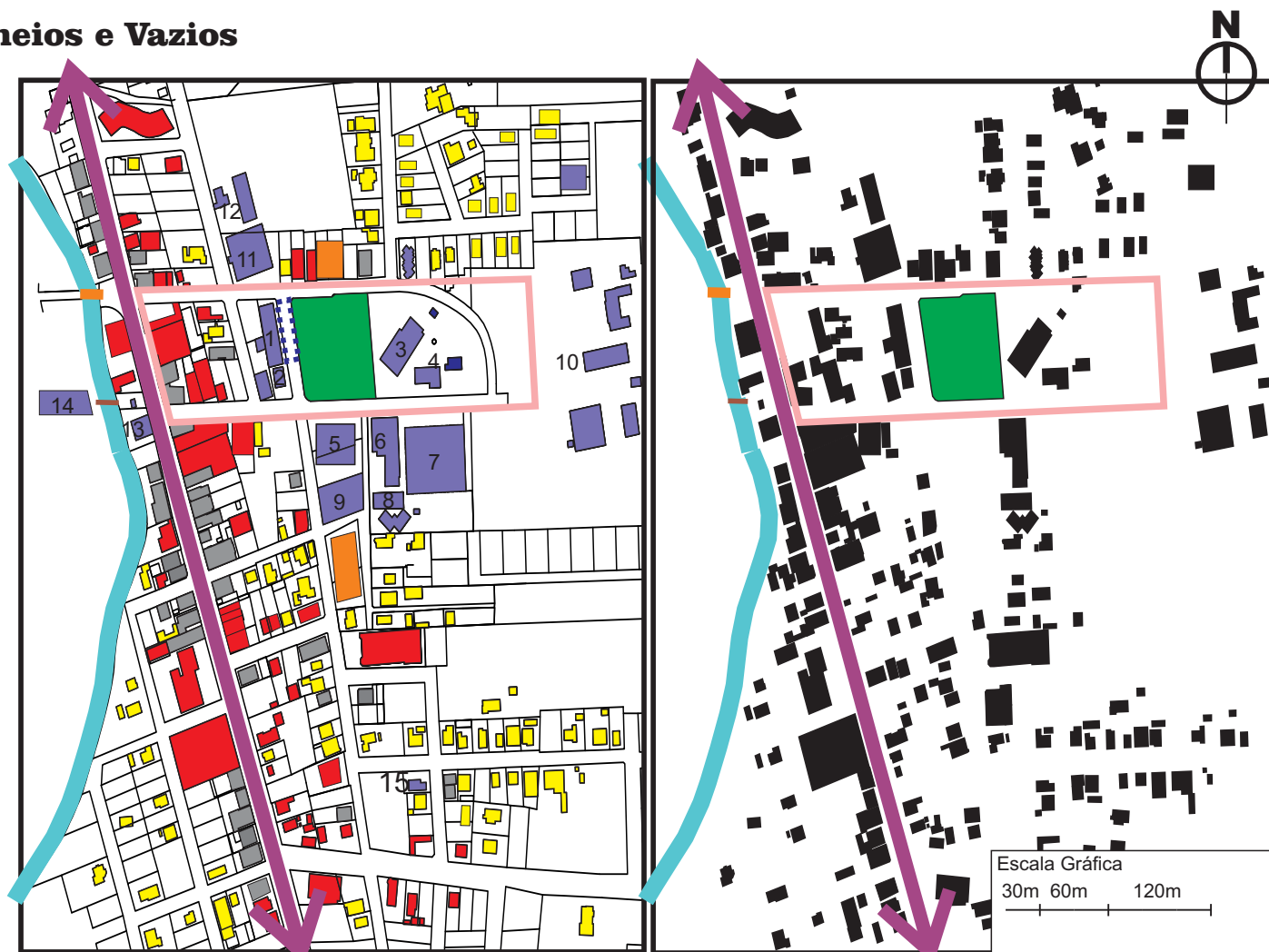

#### LEGENDA

Usos do Solo

- |                             |                                 |
|-----------------------------|---------------------------------|
| Residencial - Unifamiliar   | Institucional                   |
| Residencial - Multifamiliar | Praça                           |
| Comércio                    | Recorte para escolha do terreno |
| Misto                       | Av. 25 de Julho                 |

#### Cheios e Vazios

- |                                 |
|---------------------------------|
| Cheios                          |
| Vazios                          |
| Praça                           |
| Recorte para escolha do terreno |

- 1 Garagem e Secretarias do Meio Ambiente e da Cultura
- 2 Secretaria da Saúde
- 3 Igreja Católica
- 4 Casa Paroquial
- 5 Sede Pastoral da Criança

- 6 Salão Paroquial
- 7 Cemitério
- 8 Sede dos Clubes de Mães
- 9 Quadra Esportiva
- 10 Colégio das Irmãs Escolares
- 11 Ginásio

Imagem124: Mapa Usos do Solo e Cheios e vazios  
Escala: 1/5000, autora, 2014.

- 12 Ideal Esporte Clube
- 13 Edifício do 1º Hotel da Cidade
- 14 Praça Recreativa
- 15 Delegacia



## CONTEXTUALIZAÇÃO DO TEMA NO RECORTE

### 4.1.6 - Equipamentos culturais da área central da cidade



Imagem 125: Mapa do centro da cidade com principais equipamentos.  
Fonte: Autora, 2014.

#### LEGENDA

- Parque Ecológico
- Praça do centenário da Imigração
- Colégio Sagrada Família
- Salão Paroquial
- Praça dos Imigrantes Alemães
- Casa Mãe Helena - Pastoral da Criança
- Igreja Matriz
- Centro de Eventos
- Ginásio de Esportes
- Ideal Esporte Clube
- 1º Hotel da cidade
- Prefeitura
- Museu Anton Eyng
- Principais vias
- Rio Mãe Luzia
- Área para escolha do recorte



Imagem 135: Mapa de Forquilha - SC. Fonte: Autora, 2014.



Imagem 134: Praça do centenário. Fonte: engeplus.com

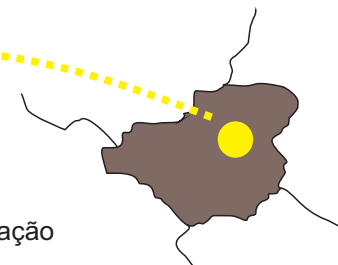

Imagem 133: Parque Ecológico  
Fonte: clicatribuna.com



Imagem 126: Centro de Eventos  
Fonte: sulinfoco.com



Imagem 127: 1º museu da cidade. Fonte: panoramio.com



Imagem 128: Igreja Matriz  
Fonte: panoramio.com



Imagem 129: Praça dos Imigrantes Alemães  
Fonte: panoramio



Imagem 130: Salão Paroquial. Fonte: arquivo pessoal.



Imagem 131: Casa Mãe Helena - Pastoral da Criança  
Fonte: arquivo pessoal.



Imagem 132: Colégio Sagrada Família  
Fonte: arquivo pessoal.